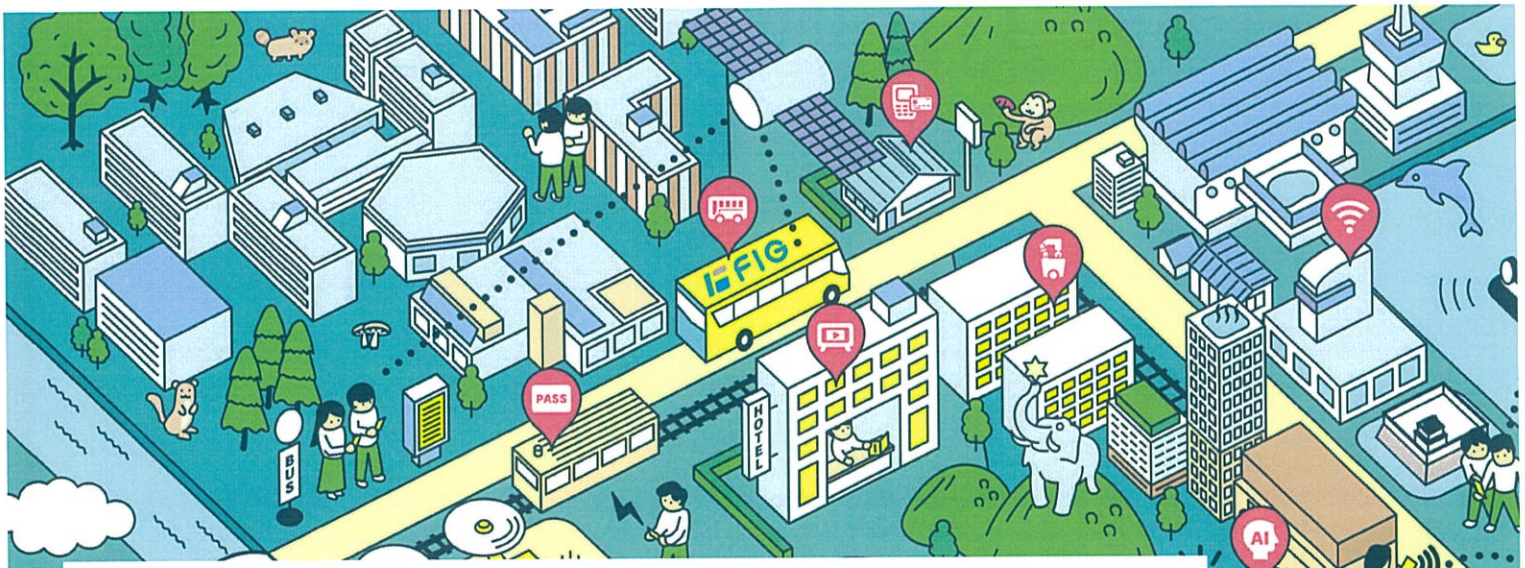

モバイルクリエイト株式会社
夏の仕事体験　参加者募集!!

文理・学年不問！

1 day仕事体験

地元の課題を考え、
LINEチャットボット
で解決しよう！

一期：8月27日
二期：9月10日
【WEB】

情報系専攻
プログラミング経験者向け！

2 days仕事体験

GASでアプリ開発に挑戦！
課題発見から開発まで
本格SE体験！

一期：9月2日～ 9月3日
二期：9月4日～9月5日
【対面】

電気 電子系を学んでいる方！
ハードウェア設計に興味のある方に！

3 days仕事体験

GPSロガー設計開発に挑戦！
ハードウェアエンジニア体験！

9月24日～9月26日
【対面】

2 days・3 daysはお弁当付き！

詳細はマイナビ２０２７
をチェック！

MOBILECREATE_RECRUIT

Mobile Create

モバイルクリエイト株式会社
所在地　〒870ー0823
大分県大分市東大道
２丁目５番６０号
問合せ先 ☎ 097-576-8181
✉ recruit@mcinc.jp